

Auszug aus dem Liegenschaftskataster

Liegenschaftskarte 1 : 1000

Erstellt am 2.10.2024

Flurstück: 924
Flur: 11
Gemarkung: Nordstrand

Gemeinde: Nordstrand
Kreis: Nordfriesland

Landesamt für
Vermessung und Geoinformation
Schleswig-Holstein



Erteilende Stelle: Katasteramt
Marienhofweg 84-86
25813 Husum
Telefon: 04841 996-0

E-Mail: Poststelle-Husum@LVermGeo.landsh.de

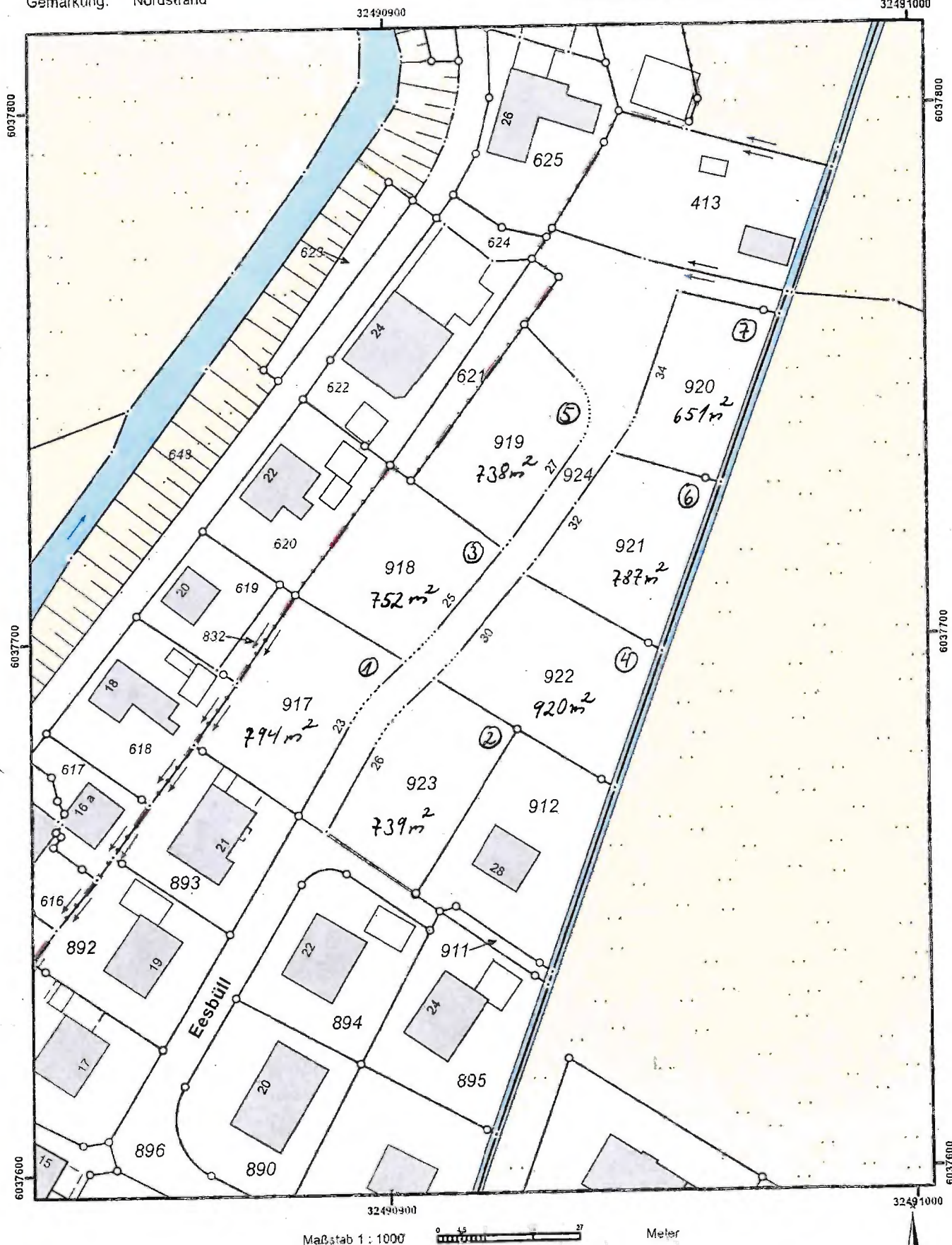

Für den Maßstab dieses Auszuges aus dem Liegenschaftskataster ist der ausgedruckte Maßstabshaken maßgebend.
Dieser Auszug ist maschinell erstellt und wird nicht unterschrieben. Vervielfältigung, Umarbeitung, Veröffentlichung und Weitergabe an Dritte nur mit Zustimmung des Landesamtes für Vermessung und Geoinformation Schleswig-Holstein oder zum eigenen Gebrauch (§ 9 Vermessungs- und Katastergesetz in der jeweils geltenden Fassung).